

WWW.SAFEIN.CO.KR | WWW.CIL.CO.KR



To maintain optimal storage conditions.
We offer SAFE IN's unique storage solution.

CIL Group
CIL Co.,Ltd.
CILNS Co.,Ltd.



S
A
F
E
I
N

2nd. STORAGE



새로운 방법으로 바꾸자!



우리나라는 4계절이 있기 때문에
컨테이너 보관 절대하지 마세요!



방역처리된 초대형 우든케이스
보안 및 적정 온습도 Self Control 기능
곰팡이 · 해충 Protect



SAFE IN은 최적의 보관상태를 유지하기 위한 솔루션을 여러분께 제공하고 있습니다.
 We do offer various storage solutions to maintain optimal storage.



Things you use everyday will be kept safe.



사람은 변해도

세이프인에 보관된 여러분의 화물은

변하지 않습니다.



SAFE IN에서만 만날 수 있는
"개별화물금고" 특수 Locking Unit!

Safe in 

Our wooden crate is unique

01 특수코팅박스 - 문서보관

02 식별용 유닛별 고유ID

03 화물상태 DB구축 - 바코드시스템

04 특수우든 2중 봉인 (locking seal)

05 뉴질랜드산 적송



Safe in

You are looking at one of our Dampproof boxes.



특수 강화 방습 코팅 BOX

문서의 변질, 변형을 방지하기 위한 강화 방습 코팅 BOX를 사용하므로 외부 습기로 인한 문서의 변질과 변형으로부터 안전한 내구성을 가지고 있습니다.



Dampproof boxes.

SAFE IN is different!

문서 보관 전용 BOX

2층으로 봉인처리 된 문서 보관 전용 박스를 사용하고 외부에 분류 번호를 부여해 관리합니다. 폐기 기한이 도래한 문서의 경우, 파쇄 서비스를 제공하고 있습니다.



특수보안 스티커

라벨형식으로 쉽게 문서박스에 부착이 용이 하고 부착된 도난 방지 스티커는 "Void Opened"가 표시되어 개봉 여부를 한번에 알 수가 있습니다.

공공기관, 일반기업, 회계법인, 보험, 금융, 건설, 기타 업종별로 맞춤형 보관서비스를 제공합니다.



Only SAFE IN Use!

King Bubble
Strong enough against any impact!



킹버블은 고급 장식품, 가구, 가전제품, 고가의 예술품 등의 포장 자재로 활용되고 있으며 해외 박물관으로 운송되는 전시품 포장에 사용되는 자재로 일반 업체들이 사용하는 '버블팩' 일명 '공기뽕뽕이'와는 비교할 수 없습니다.



6cm 공기층을 통한 고강도 충격 흡수

SAFE IN에서 특수 주문 제작한 스위스산 AIR PADE MACHINE (킹버블 제작장비)을 통해 생산되는 충격흡수제는 SAFE IN만의 유일한 특수강화 포장재입니다.



Excellent absorption

SAFE IN의 킹버블 충격 흡수제 (국내유일!)

스위스산 특수 강화 필름으로 SAFE IN에서 자체 생산된 직경 6cm의 고강도 충격흡수제로 포장 화물의 외관을 둘러싼 특수 포장 자재로 쓰이고 있으며, 3m 낙하 실험결과 안전하게 화물을 Protect하고 있습니다.

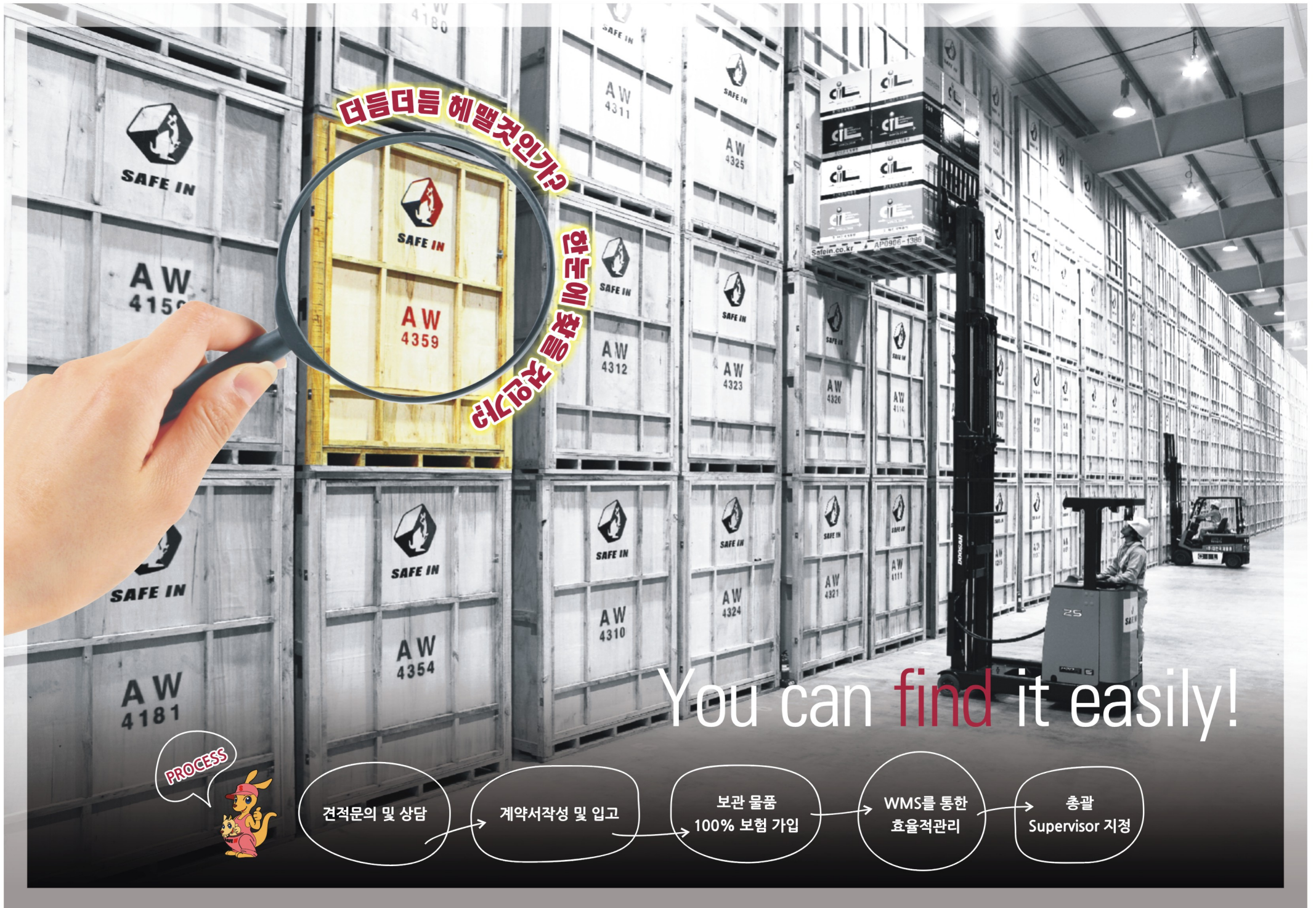

더듬더듬 헤맬것인가?

한번에 찾아볼
대고요

You can find it easily!

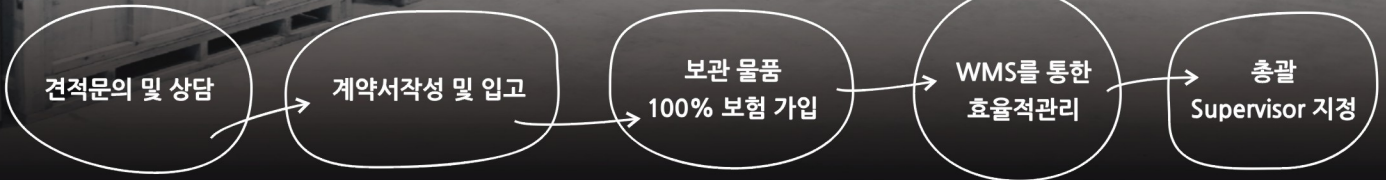

사 고는 언제 닥칠지 모른다

SAFETY SYSTEM

화물의 변질·변형을 방지하기 위한 최신 설비 장비 시스템



최신식 제습설비 구축



자동디지털 온도측정기



특수 단열소재 글라스울



온습도 차단용 자동도어



실내형 클린 자동청소기



CCTV, 보안업체(ADT)와 연계된 감시시스템

효율적인 방범 시스템과 실시간 상황분석이 가능한 완벽한 보안 솔루션 구축
온라인 상에서 24시간 실시간으로 창고 내/외부 상황 모니터링 가능

SECURITY SYSTEM

도난 화재등의 불의의 사고에 대한 원인을 제거하여 최적의 상태를 유지합니다.



출입제어용 지문인식센서



건물내부적외선감시센서

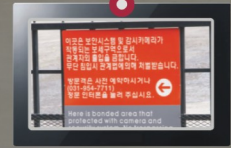

전자동보안웬스



전담보안업체(ADT)



상주경비직원



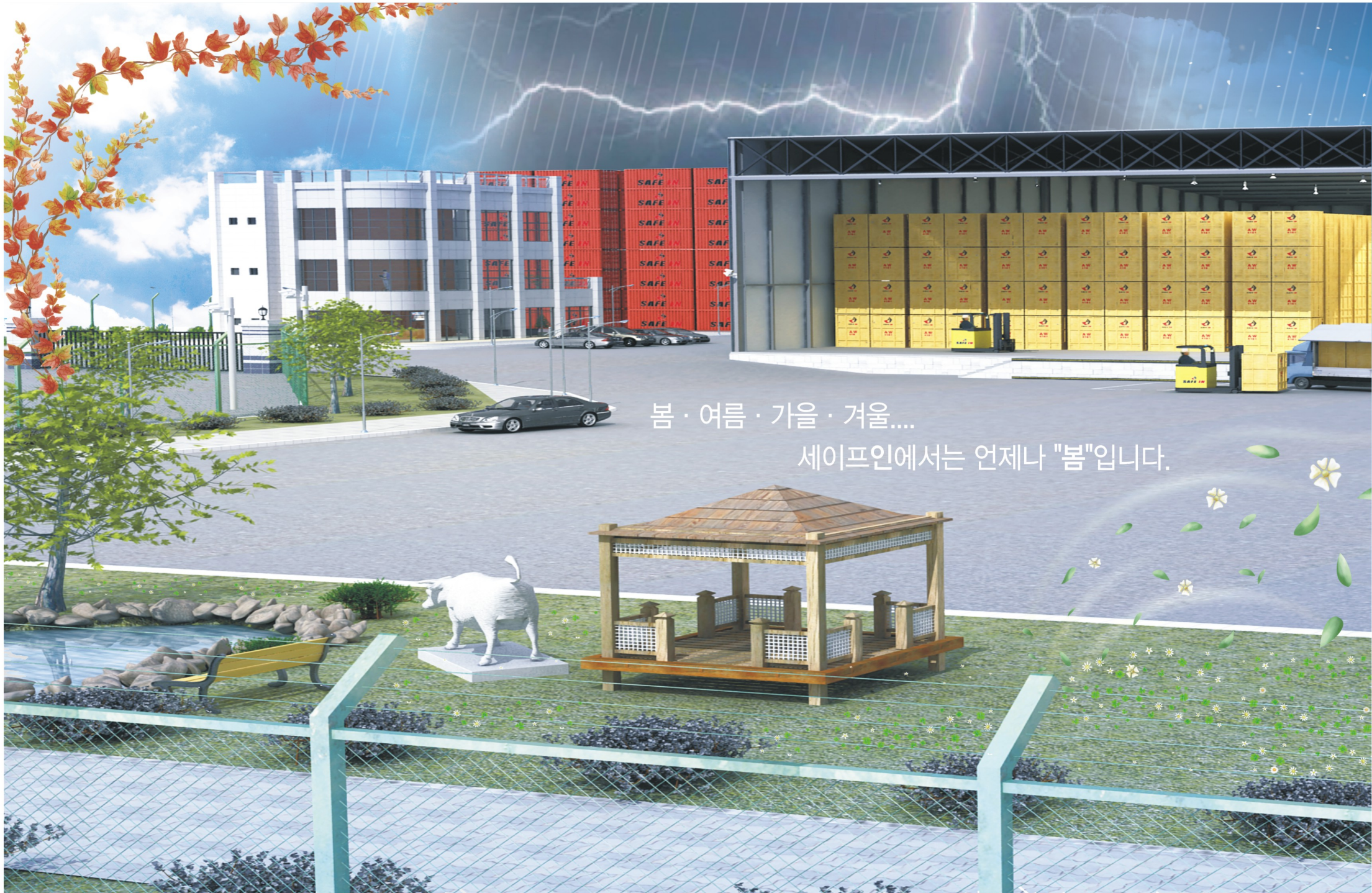

봄 · 여름 · 가을 · 겨울...

세이프인에서는 언제나 "봄"입니다.

• 본 그림은 이해를 돕기 위한 실제 **SAFE IN** 물류센터의 내부투시도입니다.



SAFE IN

Cargo with SAFE IN never change for seasons!



화재로 인한 보관 걱정 **NO!**

세이프인은 안전합니다.

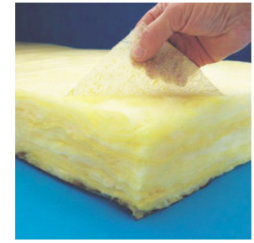
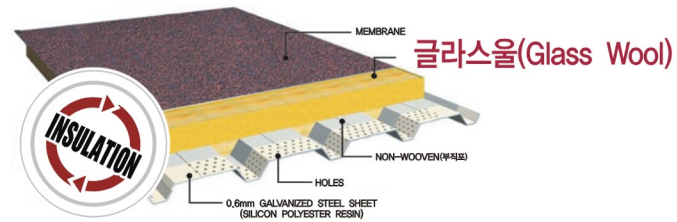

안전성을 최우선으로 설계된 실내창고

불연소 특수단열재인 글라스울(Glass Wool) 소재의 판넬을 사용해 만들었습니다.

글라스울은 일반 샌드위치 판넬에 비해 불연소성 소재이며, 실외의 온도변화에도 일정한 온도를 유지해 외부의 열손실이나 열의 유입을 최소화 하는 단열재입니다.

글라스울은 국토해양부에서 정한 내화구조 기준 법령으로 인정 받은 판넬입니다.

일반 샌드위치 판넬 보험가입 **NO!!**

글라스울 판넬 보험가입 **YES!!**



일반보관창고



WASTE

일반보관창고 VS *SAFE IN* ?



Professional storage takes advantage more than keeping in your place

당신의 선택은 이다!



SAVE



We **will** make
you see the **truth**.

거짓된 광고에 속고 계십니까?

진실의 **눈**을 열어 드립니다.

CIL Group
CIL CO., Ltd
CILNS CO., Ltd

고객은 세이프인에 보관하시고
세이프인은 고객님의 가치를 보관합니다.



We take your worries away. Trust in **SAFE IN**

Customers Reference

-  AFT-Group
-  Alcoa
-  Allianz
-  Ambassador Hotels
-  AstraZeneca
-  ATI Technologies Korea Inc
-  Asiana Airlines
-  BAT Korea
-  Carrefour
-  Central City
-  Chrysler
-  CISCO System
-  Coca-cola
-  Daelim
-  Daesang
-  Daesung
-  Daewoo
-  Dongbu
-  Doosan
-  Dupont
-  Emerson
-  Ernst & Young
-  Executivecentre
-  General Electronics
-  GM Daewoo
-  GS
-  Halla
-  Hanabank
-  Hanil
-  Hankook Tire
-  Hankuk University of Foreign Studies
-  Hanwha
-  Hewlett-Packard
-  Hyosung
-  Hyundai
-  Hyundai Marine & Fire Insurance
-  KBS
-  KCC
-  KIA
-  Kolon Group
-  Kookmin Bank
-  Korea Advanced Institute of Science and Technology
-  Korea Aerospace Research Institute
-  Korea Electric Power Corporation
-  Korea Exchange Bank
-  Korea Gas Corporation

-  Korea Hydro & Nuclear Power
-  Korea Land Corporation
-  Korea Railroad
-  Korea Trade-Investment Promotion Agency
-  Korea Water Resources Corporation
-  Korea Yakult
-  Korean Air Lines
-  KT
-  Leading Solution
-  LG
-  LIG
-  Lotte
-  MBC
-  Mercedes-Benz
-  Ministry of Construction & Transportation
-  Ministry of Culture & Tourism
-  Ministry of Foreign Affairs and Trade
-  Ministry of Health and Welfare
-  Ministry of Maritime Affairs and Fisheries
-  Motorola
-  Novotel
-  National Agricultural Cooperative Federation
-  Oriental Brewery Co
-  Pantech & Curitel Communications
-  Pepsi
-  Philips
-  Pohang University of Science & Technology
-  Posco
-  Samsung
-  Samyangfood
-  SBS
-  Seoul Foreign School
-  Seoul National University
-  SK
-  Solution
-  Ssangyoung
-  STX
-  The Bank of Korea
-  The Civil Service Commission
-  The Korea Development Bank
-  Tongyang
-  Woori Bank
-  Walkerhill
-  YBM Sisa
-  Yonsei University
-  YTN



KCT 문석현 과장
2004.01 이란
테헤란 지진 물자 운동 지원

SCT 조준래 과장
2005.01 서남아
쓰나미 해일 피해 구호 물자 1차 운송 지원

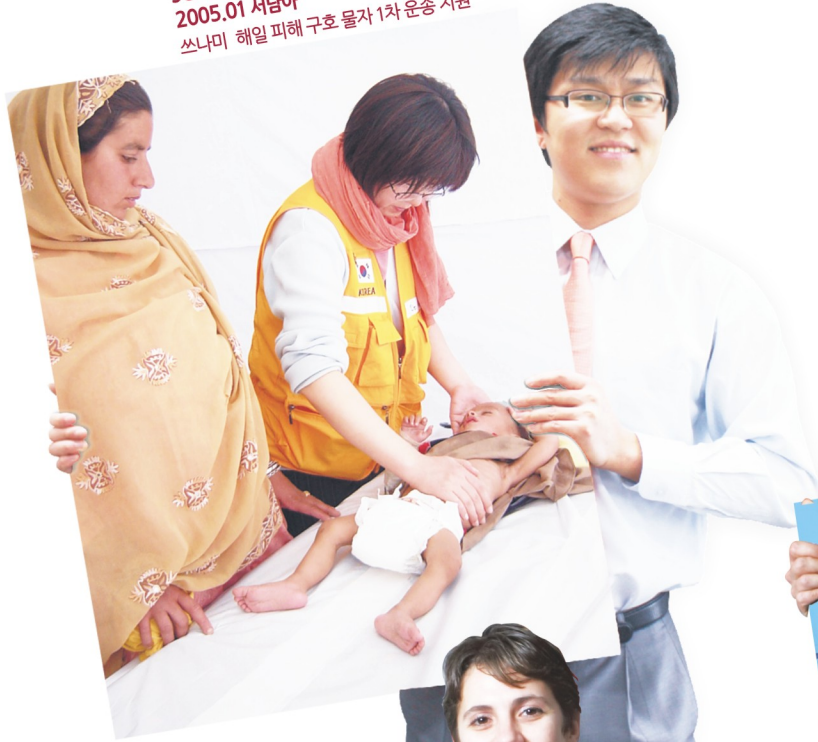

Heart to Heart

고객의 사랑,

저희도 나누겠습니다. 도움의 손길이 필요할 때 반드시 그 손을 잡아야 합니다.
눈에 보이지 않는 순간에도 SAFE IN은 모두 함께 해야 한다는 생각을 하고 있었습니다.
함께 더불어 사는 사회, SAFE IN 이 바라는 세상입니다.

We take part in many different charity events.



FCT Laetitia
2005.05 서남아
쓰나미 해일 피해구호 물자 2차 운송 지원

IMT 나해균 과장
2005.10 파키스탄
파키스탄 지진 구호 물자 운송 지원



당 신 의 인 생 에
 꼭 필 요 한 순 간
 S A F E I N 이
 함 께 하 겠 습 니 다 .

CIL Group 대표이사 홍호선입니다.

SAFE IN은 다각적인 변화로 새로운 보관 패러다임을 주도할 것이며, 사회로부터 신뢰받는 기업, 꿈과 희망을 주는 기업으로서 고객감동을 위해 최선을 다할 것을 약속드립니다.



고객이 또다른 고객을 소개하는 기업으로 성장하겠습니다.
 SAFE IN satisfied customers passing the message on
 to future satisfied customers.

C.E.O 홍 호 선

세이프인은 대한민국의
모든 화물을 담아가고 있습니다.

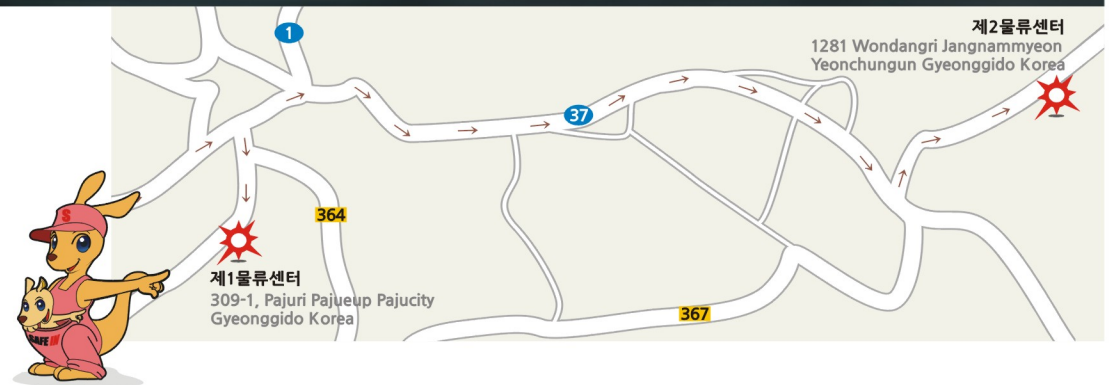

1st
PAJU LCD Industrial Complex Storage

When everyone's in bed, CIL Group always wake up!



|주| 씨아이엘엔에스
Tel : 1599-7233 Fax : 02-333-9932



2nd
CIL logistics center to North Korea

CIL Group의 보관브랜드
대북물류센터 탄생!

